



practice book

Омоложение лица на всех структурных уровнях

Протокол омоложения на аппарате Emface, который одновременно воздействует на мышцы, связки, подкожно-жировую клетчатку и дермальный слой.



Кирилл Бурмистров

врач-косметолог,
дерматовенеролог,
Москва

Клинический случай

Пациент — женщина, 31 год. Запрос: профилактика возрастных изменений, подчеркнуть контуры лица, уменьшить субментальную зону, «облегчить лицо», уменьшить отёчность.

Объективно: II фототип кожи по Фицпатрику. Смешанный морфотип старения с преобладанием усталого. Хронические заболевания отрицает, аллергоанамнез неотягощён. Косметологический анамнез: эпизодическая терапия ботулиническим нейтропротеином типа А.

Материалы и методы

Прибор аппаратного лифтинга Emface воздействует на все структурные слои кожи в области лица через специальные аппликаторы, на которые подаётся ток высокой частоты (монополярный принцип воздействия), оказывающий термический эффект, и HIFES (высокоинтенсивный фокусированный электрический ток), который стимулирует мышцы лица.

После терапии пациенты отмечают лифтинг-эффект, снижение выраженности морщин, повышение тонуса кожи, уменьшение субментальной зоны.

Для кого подходит эта методика?

Первая категория пациентов — те, кто уже имеет признаки возрастных изменений, но не хотят прибегать к инъекционным или агрессивным аппаратным процедурам, кому важна неинвазивность. Эти пациенты не готовы даже к минимальным болевым ощущениям.

Вторая категория — пациенты, которые хотят комфортно предупредить возрастные изменения. У данной категории может не быть выраженных проявлений признаков старения.

Третья категория — пациенты, у которых наблюдается пастозность, отёчность тканей. После терапии эта группа пациентов вместе с лифтинг-эффектом отмечает хорошее лимфодренажное действие за счёт работы аппарата с мимическими мышцами.

Отметим, что данную методику можно применять при любом морфотипе. Особенно яркие эффекты будут при усталом, мышечном морфотипе и деформационно-отёчном морфотипе с невысокой степеньюптоза.



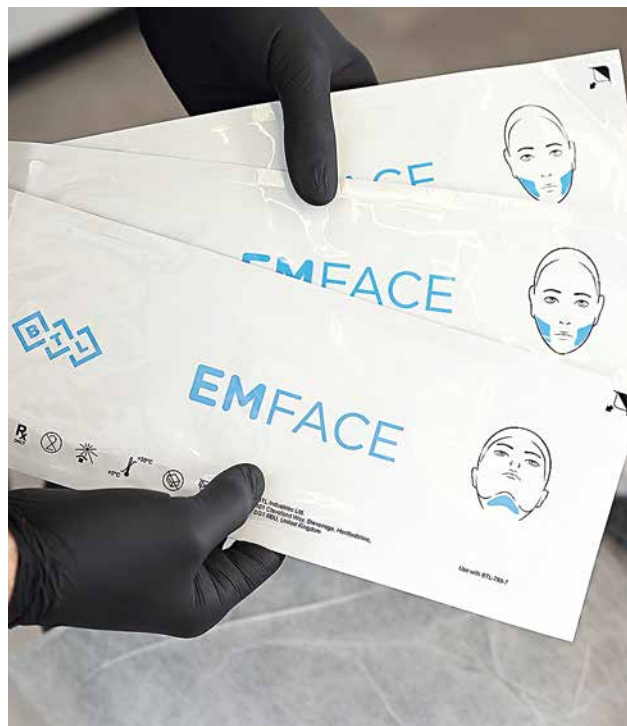

Принцип работы технологии

Ток высокой частоты и HIFES подаются через аппликаторы, которые приклеиваются на обезжиренную кожу лица. В аппликаторах имеются сегменты, где оказывается либо только высокочастотное воздействие, либо совместно с HIFES. Учитывая принцип работы тока высокой частоты в монополярном режиме воздействия, разный уровень гидратации, а соответственно, и сопротивления в структурных слоях, температура до которой нагреваются ткани будет следующей: в дермальном слое — 40–42°C, в слое ПЖК, щёки и лоб — 40–42°C, в слое ПЖК, субментум — 44–45°C, в мышечном слое — до 39–39,5°C.

Благодаря HIFES (высокоинтенсивная фокусирующая электрическая стимуляция) воздействие оказывается не только на дермальный слой, ПЖК и соединительнотканые септы, но и на мышечный слой. Мимические мышцы крепятся к кости, пронизывают все слои и вплетаются в кожу. С возрастом происходит потеря мышечного тонуса, сократительной способности мышц, особенно это касается большой скуловой мышцы. Ввиду этого проявления гравитационного птоза становятся ещё более выраженными. Поэтому при тонизации целевых мимических мышц и повышении плотности мышечного волокна можно обеспечить лифтинг-эффект всех слоёв в целом.

Во время процедуры пациент чувствует приятное тепло и сокращения мышц. Процедура занимает 20 минут, за это время одномоментно можно обработать две зоны. Если необходимо провести терапию Full Face, процедура займёт 40 минут.

Протокол процедуры

В данном кейсе представлен результат сразу после одной процедуры.

1. Демакияж, умывание, фотопротоколирование.
2. Проведение терапии Emface с применением аппликаторов. Процедура может быть выполнена единожды — «эффект красной ковровой дорожки». На курс рекомендовано четыре сеанса один раз в неделю. Характеристики воздействия: интенсивность RF выставляется с начала терапии на 100%. Интенсивность HIFES увеличивается постепенно. Врач стремится достигнуть максимального уровня энергии, при котором пациент не будет испытывать дискомфортных ощущений.
3. Нанесение крема по типу кожи.
4. Рекомендации после терапии: избегать теплового воздействия (бани, сауны, солярий) в течение 48 часов. В год рекомендуется 1–2 курса процедур.

Методика Emface имеет выраженный коллагеностимулирующий эффект, который будет нарастать от процедуры к процедуре, с максимальным эффектом через 2–3 месяца после курса.

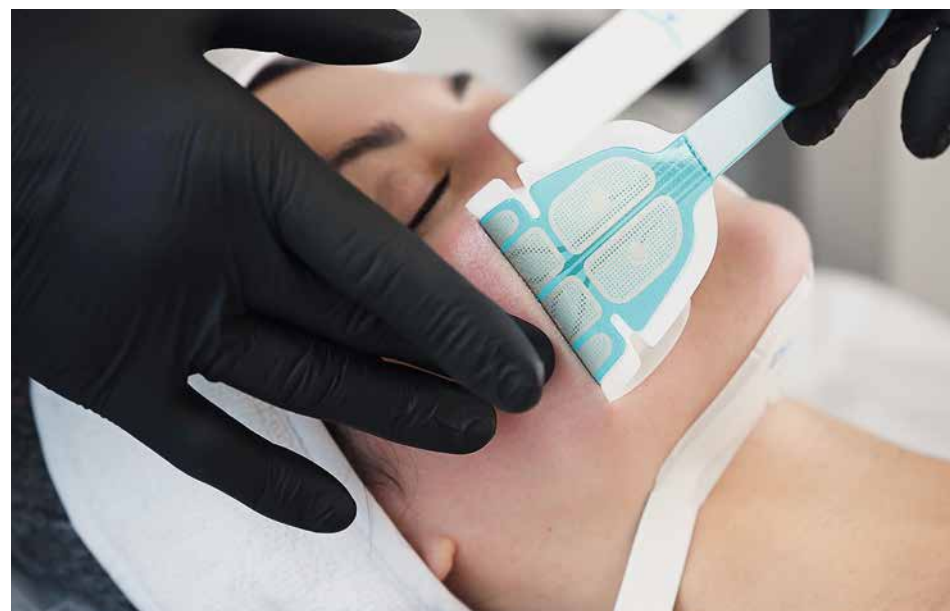
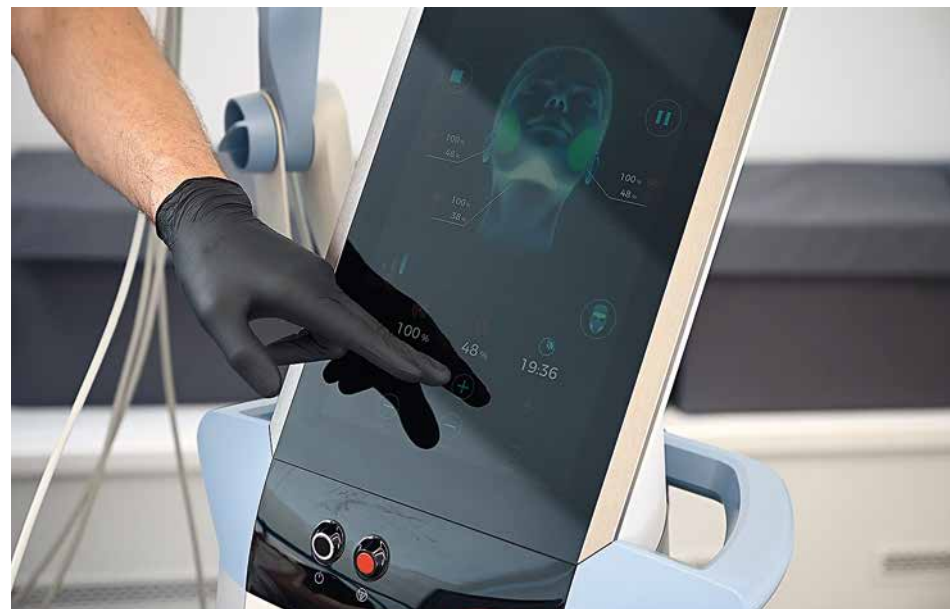

Результаты коррекции

Повышение тонуса кожи и тонуса мышц-леваторов, лифтинг-эффект, уменьшение отёчности тканей лица. Лицо становится более утончённым, с выраженными контурами.

При курсовом применении за счёт термического воздействия тока высокой частоты, запускается неокollaгеноз, что также обеспечивает лифтинг тканей лица, повышение плотности кожи, уменьшает выраженность морщин. ●



До

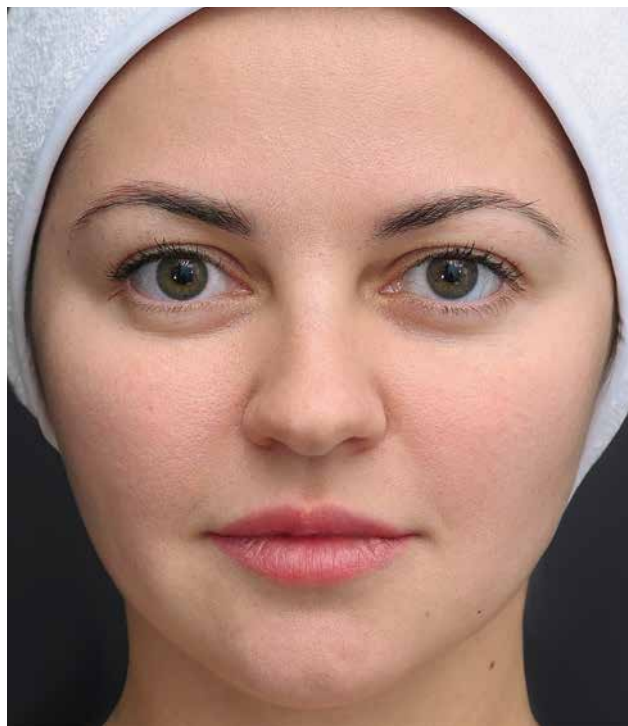

Через 30 дней

